



Daten, Fakten und Zahlen zu AlphaGrund

am 10. Dezember 2021
im virtuellen Raum

AlphaGrund-Fachforum am 10. Dezember 2021

Agenda

- ▶ **Hintergrund zur arbeitsorientierten Grundbildung**
- ▶ **Das Projekt AlphaGrund**
- ▶ **Ausblick**

6,2 Mio. gering literalisierte Erwachsene

Anteile von Personen nach Erwerbssituationen in Prozent

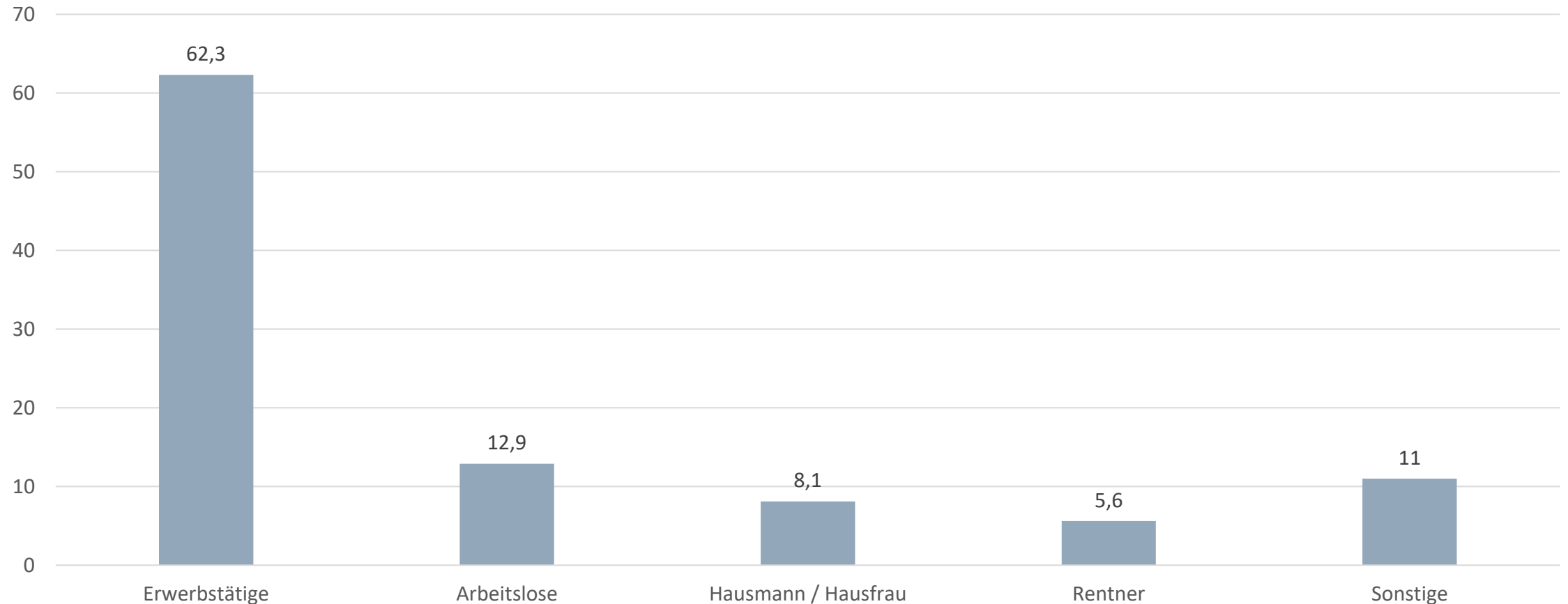

Quelle: Universität Hamburg, LEO 2018 – Leben mit geringer Literalität. Basis: Gering literalisierte, Deutsch sprechende Erwachsene (18-64 Jahre), n=867, gewichtet. Abweichung von 100% ist rundungsbedingt.

Anteil der gering literalisierten Erwachsenen

unter Personen verschiedener Herkunftssprachen im Vergleich zwischen 2010 und 2018

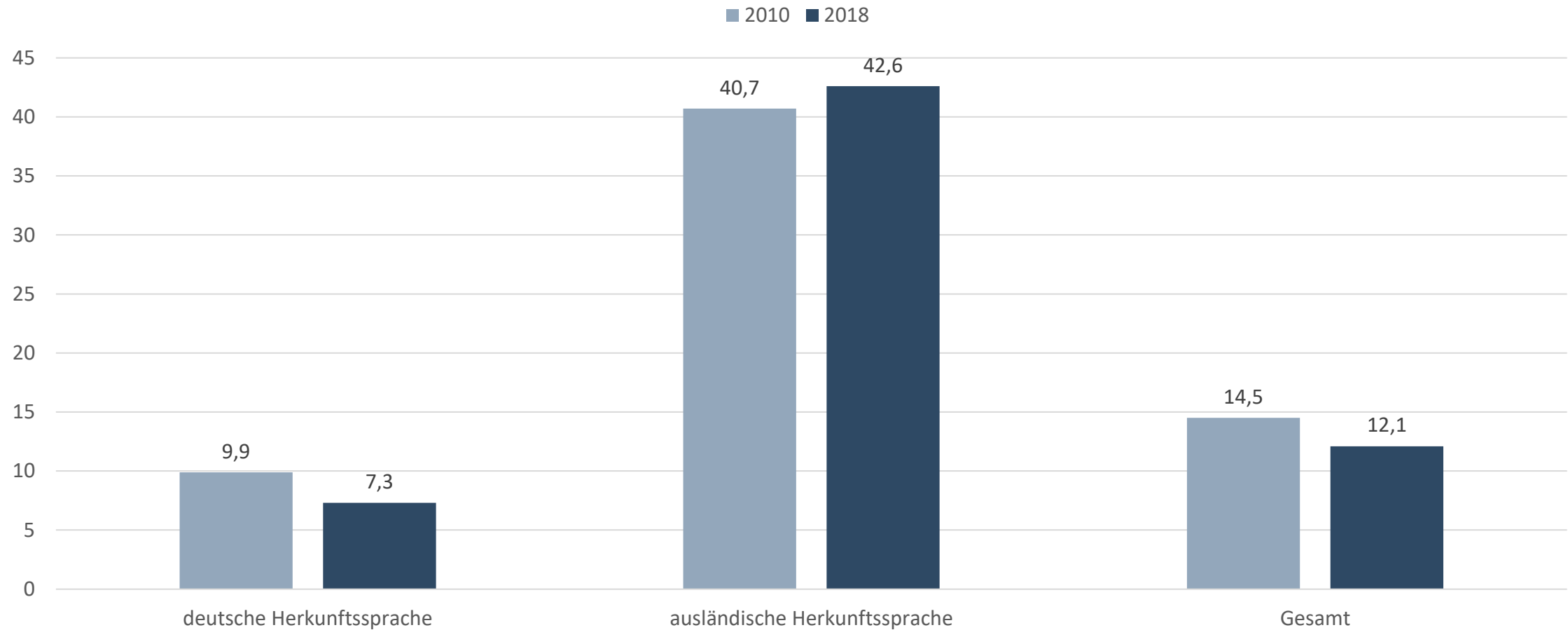

Quelle: Universität Hamburg, LEO 2018 – Leben mit geringer Literalität bzw. leo. – Level-One Studie 2010. Basis: Deutsch sprechende Erwachsene (18-64 Jahre), n=7.192 (2018) bzw. n=8.436 (2010), jeweils gewichtet. Abweichungen von 100% sind rundungsbedingt. Anteile von Personen unterschiedlicher Herkunftssprache in der gewichteten Stichprobe 2018: Herkunftssprache Deutsch: 86,6% (2010: 85,1%); andere Herkunftssprache als Deutsch: 13,4% (2010: 14,9%).

Zuwanderung: Entwicklung in Helferberufen

Sozialversicherungspflichtig Beschäftigte nach Staatsangehörigkeit

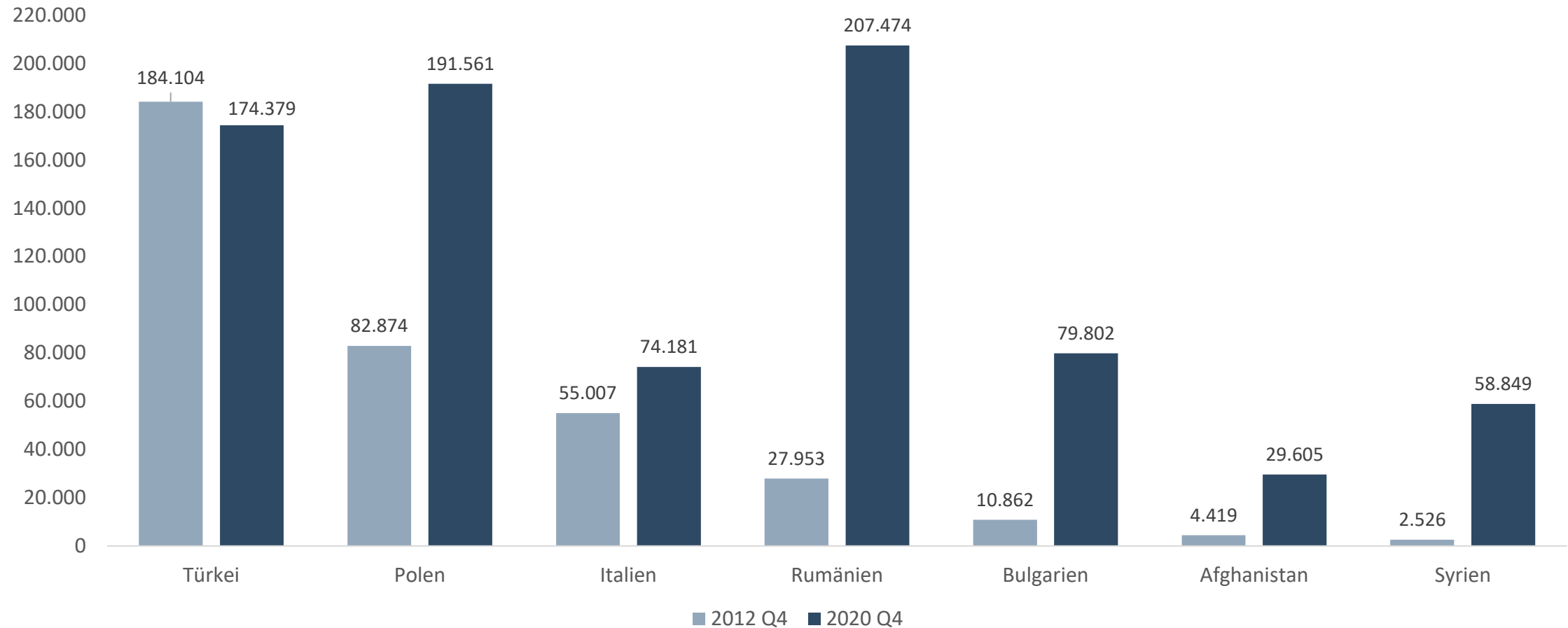

Quellen: eigene Berechnungen auf Basis von Daten der BA

Zukünftiger Bedarf

an arbeitsplatzorientierten Grundbildungsangeboten aus Sicht von Personalexperten, in Prozent

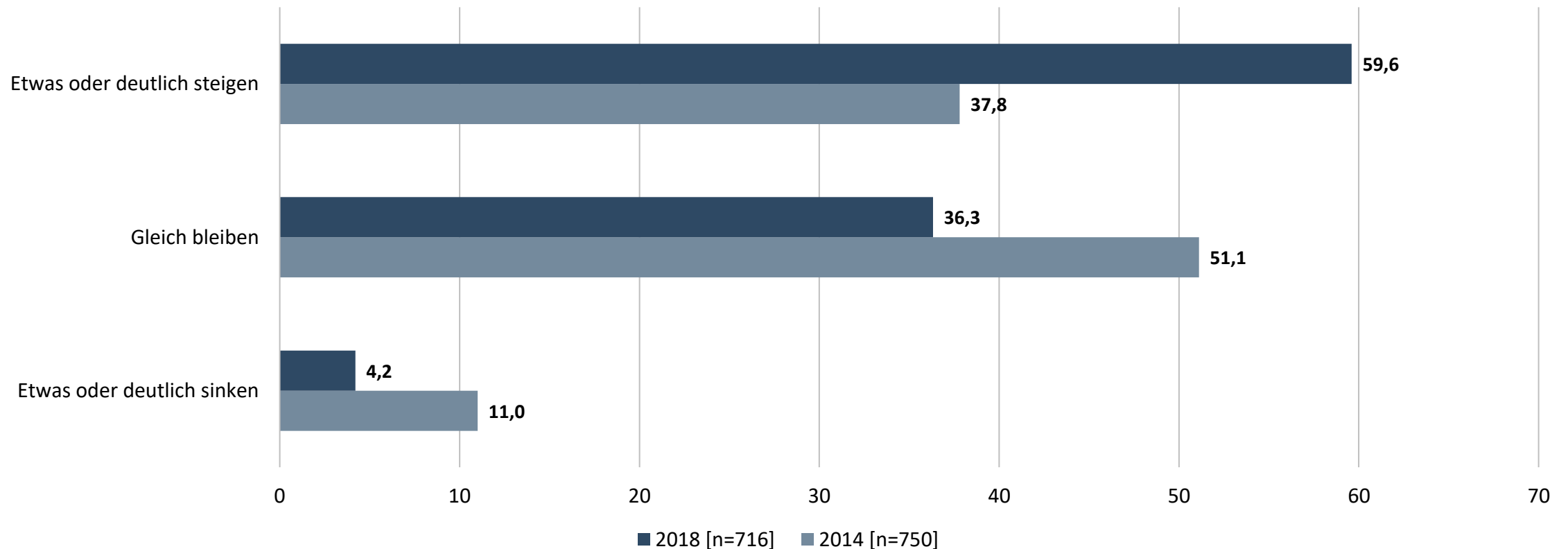

Quelle: IW-Personalpanel, 2018

Basis: Unternehmen mit Geringqualifizierten in den letzten fünf Jahren (Zeitvergleich) - gewichtet

Weiterbildungsformen für Geringqualifizierte

in Prozent

Bevorzugte Weiterbildungsformen für Geringqualifizierte

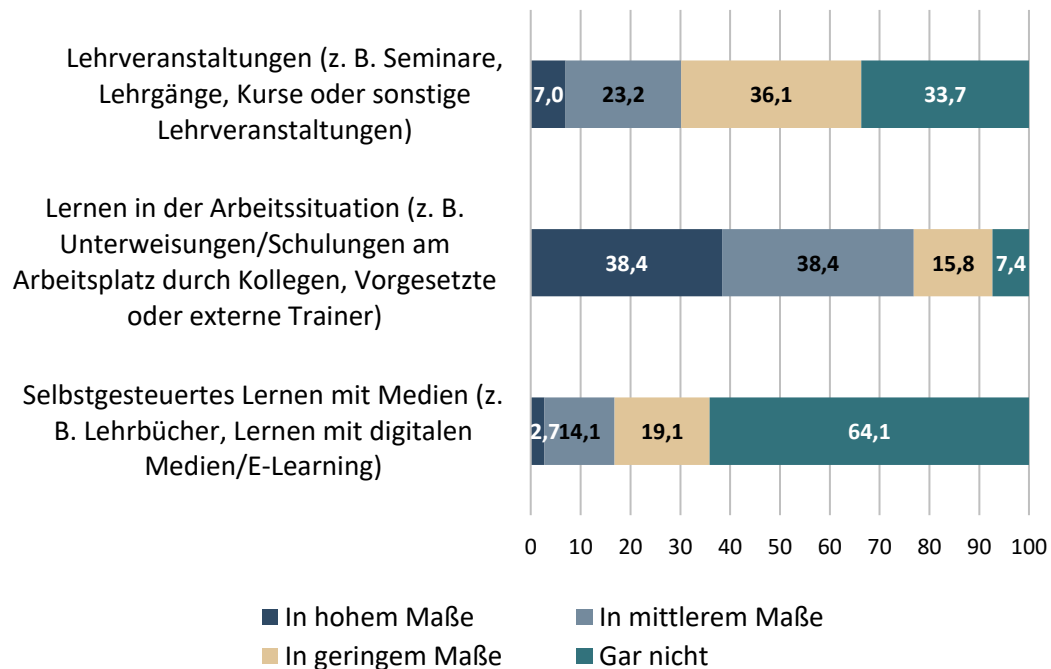

Besonders geeignete Weiterbildungsformen für die Förderung Geringqualifizierter

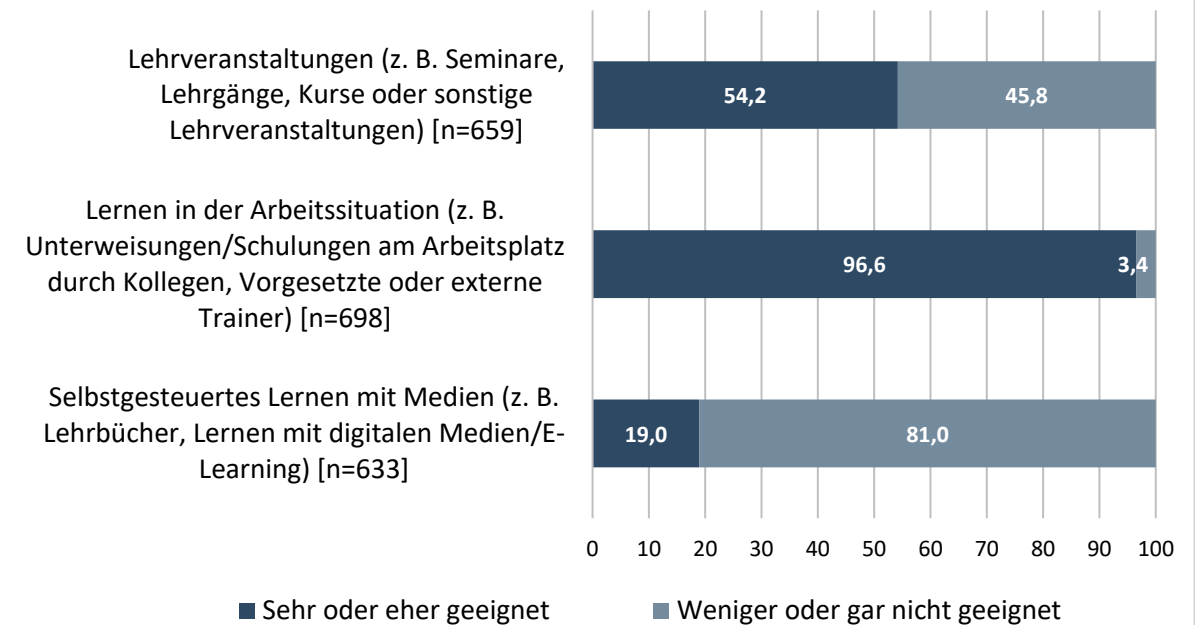

Quelle: IW-Personalpanel, 2018

Basis: 723 Unternehmen mit Geringqualifizierten in den letzten fünf Jahren – gewichtet

Betriebliche Weiterbildungsangebote für Geringqualifizierte

in Prozent

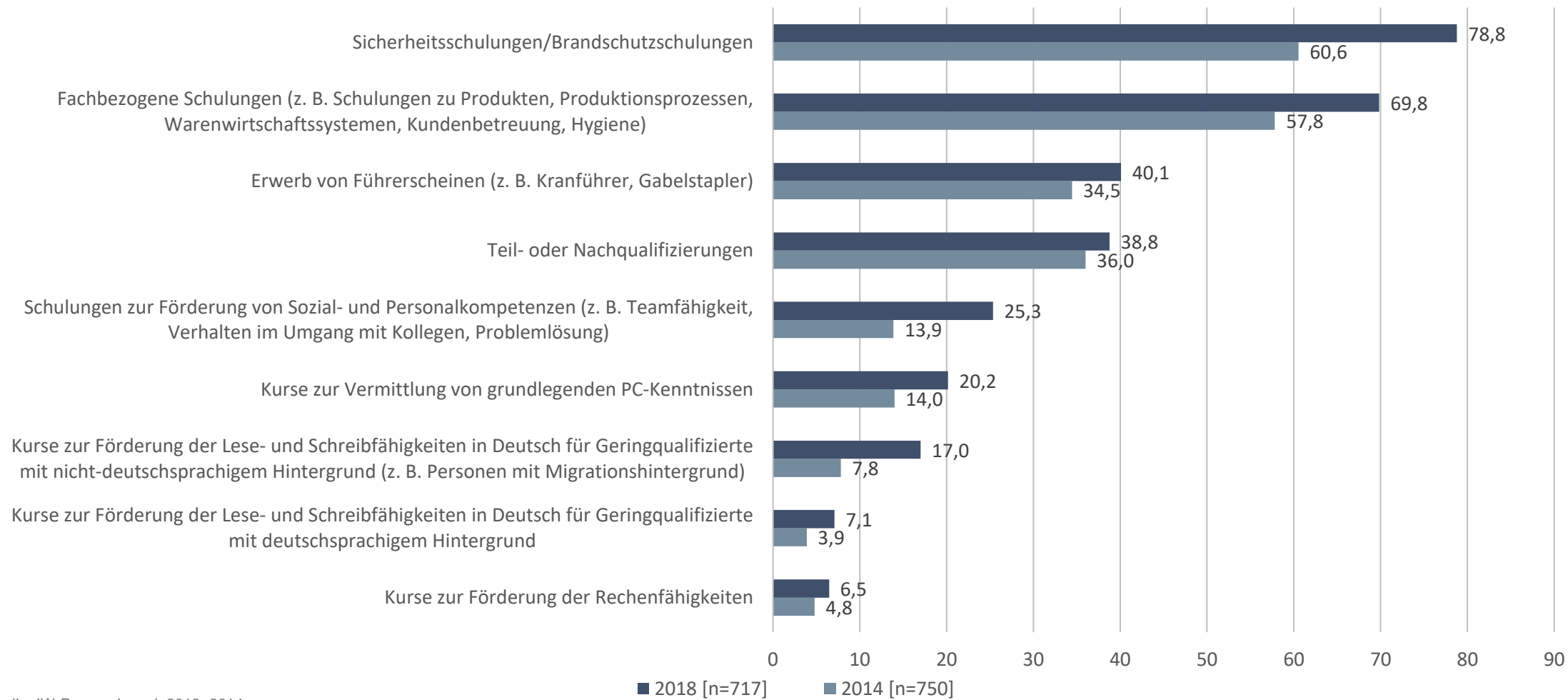

Quelle: IW-Personalpanel, 2018, 2014

Basis: Unternehmen mit Geringqualifizierten in den letzten fünf Jahren - gewichtet, Mehrfachnennungen

Agenda

- ▶ **Hintergrund zur arbeitsorientierten Grundbildung**
- ▶ **Das Projekt AlphaGrund**
- ▶ **Ausblick**

AlphaGrund qualifiziert (01/2020 bis 02/2022)

Aktiv in sieben Bundesländern

- ▶ Institut der deutschen Wirtschaft Köln e. V.
- ▶ Bildungswerk der Wirtschaft gGmbH Mecklenburg-Vorpommern
- ▶ Bildungswerk der Niedersächsischen Wirtschaft gGmbH
- ▶ Bildungswerk der Nordrhein-Westfälischen Wirtschaft e. V.
- ▶ Bildungswerk der Hessischen Wirtschaft e. V., Region Südhessen
- ▶ Bildungswerk der Thüringer Wirtschaft e. V.
- ▶ Bildungswerk der Baden-Württembergischen Wirtschaft e. V.
- ▶ Bildungswerk der Bayerischen Wirtschaft gGmbH

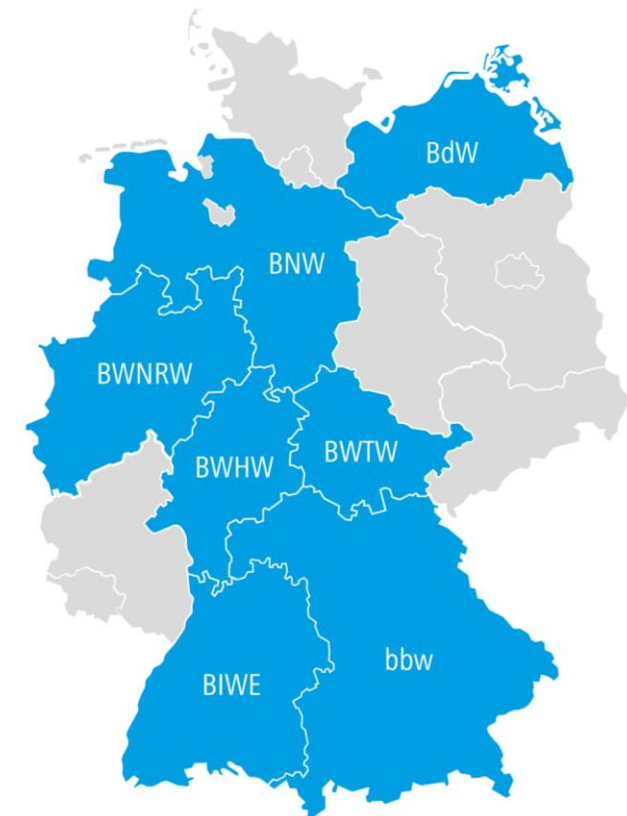

AlphaGrund I

2012 - 2015

AlphaGrund II

2015 - 2019

AlphaGrund qualifiziert

2020 - 2022

Die Bildungswerke der Wirtschaft ...

- ▶ informieren Unternehmen über Qualifizierungsmaßnahmen zur Grundbildung für den Arbeitsplatz.
- ▶ ermitteln den konkreten Bedarf an nachholender Grundbildung im Unternehmen und entwickeln passgenaue Grundbildungsangebote.
- ▶ führen die individuellen Grundbildungsmodule intern oder extern durch und evaluieren sie.
- ▶ garantieren eine hohe Qualität in diesem Weiterbildungssegment.

Das Institut der deutschen Wirtschaft ...

- ▶ koordiniert den AlphaGrund-Verbund der Bildungswerke.
- ▶ informiert über die nachholende Grundbildung am Arbeitsplatz (Öffentlichkeitsarbeit).
- ▶ unterstützt bei der Erstellung bedarfsorientierter Materialien.
- ▶ begleitet das Projekt wissenschaftlich, evaluiert die Grundbildungsmaßnahmen sowie dokumentiert Ergebnisse.

AlphaGrund

Publikationen

2014

- ▶ Grundbildung für den Arbeitsplatz – Qualität sichern und Betriebsabläufe optimieren

2015

- ▶ Lernen am Arbeitsplatz – Handreichung zur Grundbildung von Geringqualifizierten

2016

- ▶ Gütesiegel Grundbildung für den Arbeitsplatz (1. Auflage)

2018

- ▶ Grundbildung ist Personalentwicklung – Beschäftigte weiterqualifizieren



AlphaGrund Publikationen

2020

- ▶ Gütesiegel Grundbildung für den Arbeitsplatz (2. Auflage)



2021

- ▶ AlphaGrund Güteleitfaden – So geht gute arbeitsorientierte Grundbildung

2021

- ▶ AlphaGrund Starterkit

→ aus der Praxis -
für die Praxis →



Alle **Publikationen** sowie **themenspezifische Lehrmaterialien** aus den Bildungswerken zum Download auf **www.alphagrund-projekt.de**



2013

- ▶ Die Friedhofsgärtnerei Kocher in Mannheim über Ihre Erfahrungen mit AlphaGrund – Verbesserung der berufsbezogenen Deutschkenntnisse

2017

- ▶ Das AlphaGrund-Erklärvideo



2020

- ▶ AlphaGrund stellt sich vor und zeigt die Praxis einer Grundbildungsschulung bei Coppenrath und Wiese in Mettingen



AlphaGrund Newsletter

Seit 2013

- ▶ wurden 22 AlphaGrund-Newsletters herausgegeben

AlphaGrund

www.alphagrund-projekt.de



AlphaGrund in Zahlen

Alphabetisierungs- und Grundbildungsangebote

Insgesamt liegen seit 2016 Rahmendaten aus **250 Grundbildungsmaßnahmen** der beteiligten Bildungswerke vor:

- ▶ **1.446** Fragebögen aus den Aufnahmegesprächen mit den Teilnehmenden
- ▶ **1.010** Bewertungen durch die Teilnehmenden
- ▶ **160** Arbeitgeber-Rückmeldungen

Stand: November 2021



AlphaGrund in Zahlen

Alphabetisierungs- und Grundbildungsangebote

Branchenschwerpunkte der Teilnehmenden in AlphaGrund-Maßnahmen

- ▶ Andere Branchen – verarbeitendes Gewerbe
- ▶ Verkehr, Logistik
- ▶ Wirtschaftsnaher Dienstleistungen
- ▶ Gesundheits- und Sozialwesen
- ▶ Gastgewerbe

Größe der Unternehmen mit AlphaGrund-Maßnahmen [n = 238]

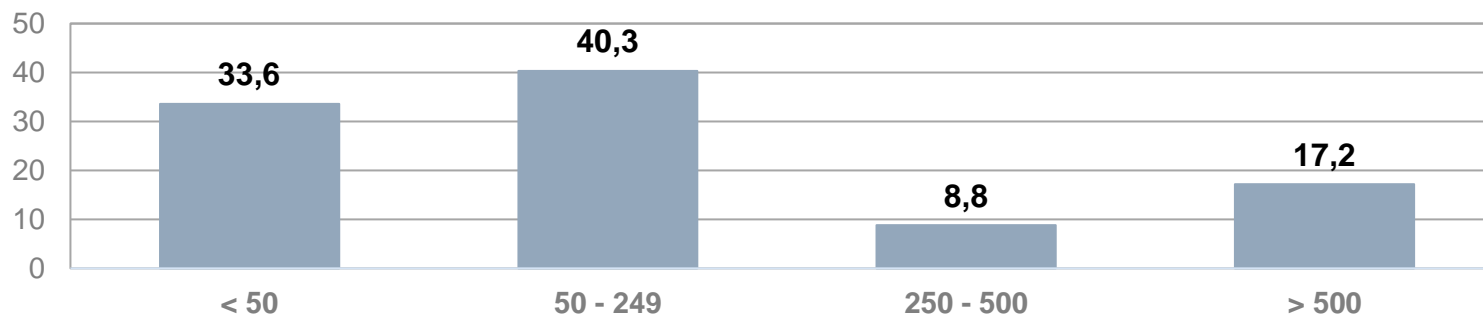

AlphaGrund in Zahlen

Alphabetisierungs- und Grundbildungsangebote

Herkunftssprache der Teilnehmenden, in der Lesen und Schreiben gelernt wurde [n = 1374]

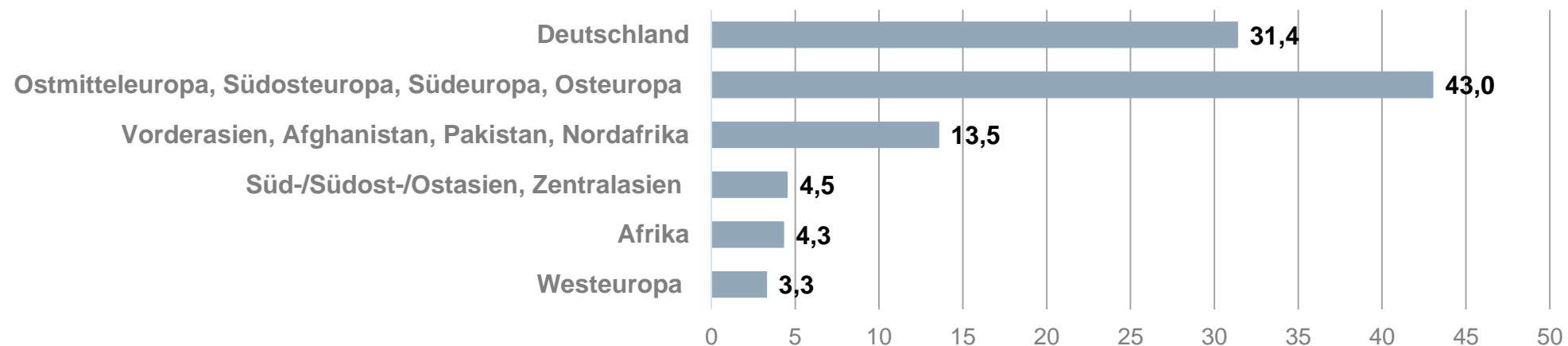

Inhalte der AlphaGrund-Angebote [n = 1.399, Mehrfachnennungen]

- ▶ berufsbezogenes Deutsch 74,8 Prozent
- ▶ Soziale und personale Kompetenzen 32,0 Prozent
- ▶ IT-Grundlagen 15,0 Prozent
- ▶ Mathematik 13,7 Prozent

AlphaGrund in Zahlen

Alphabetisierungs- und Grundbildungsangebote

▶ kürzere Lerneinheiten

Gesamtstundenzahl der Schulungsangebote [in Prozent | n = 242]

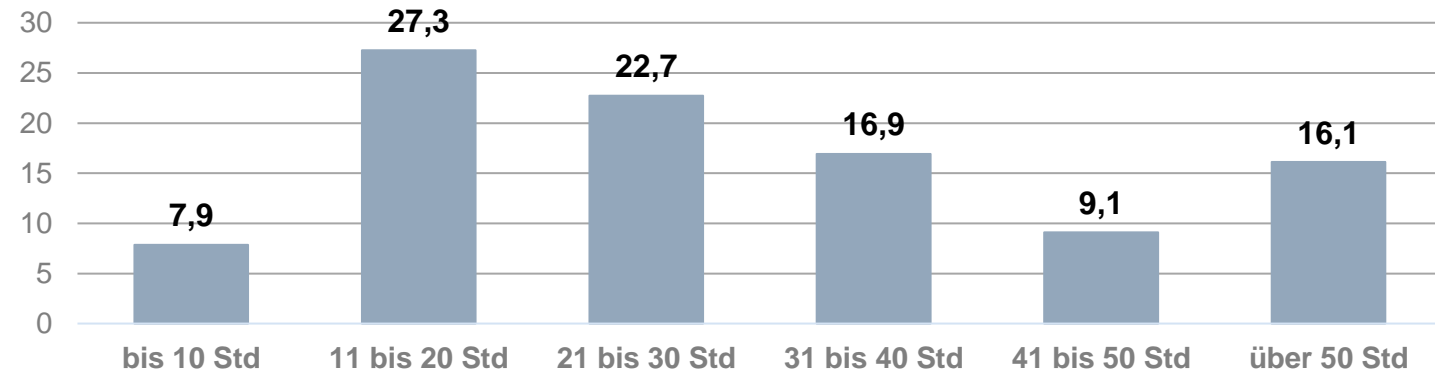

▶ kleinere Lerngruppen

Anzahl der Teilnehmenden in den Schulungen [in Prozent | n = 242]

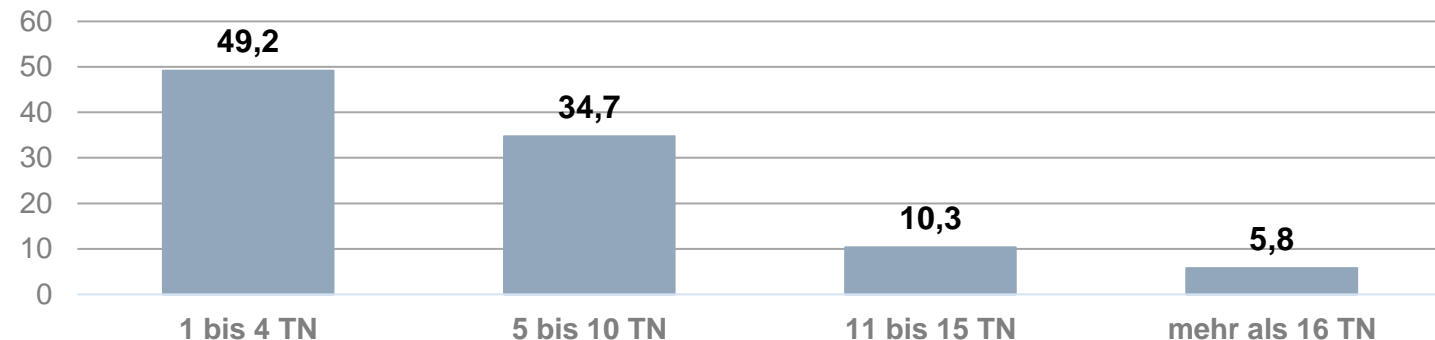

AlphaGrund in Zahlen

Alphabetisierungs- und Grundbildungsangebote – Bewertung der Teilnehmenden

- ▶ **Können Sie das Gelernte am Arbeitsplatz anwenden?**
[in Prozent | n = 996]

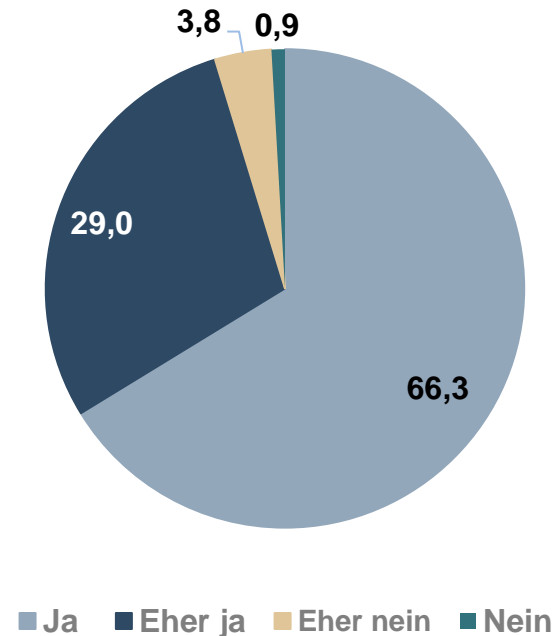

- ▶ **Gerne am Kurs teilgenommen: 98,1 Prozent** der befragten Teilnehmenden [n = 1001]
- ▶ **Arbeit besser erledigen: 93,9 Prozent** der befragten Teilnehmenden [n = 951]
- ▶ **Selbstbewusster** [84,3 Prozent] und eher bereit, **sich weiterzubilden** [87,1 Prozent]: **mehr als vier von fünf Teilnehmenden** [n = 891 bzw. 868]

AlphaGrund in Zahlen

Alphabetisierungs- und Grundbildungsangebote – Bewertung der Arbeitgeber

▶ **Effekte der Maßnahmen aus Arbeitgebersicht** [in Prozent | n = 160 | Mehrfachnennungen]

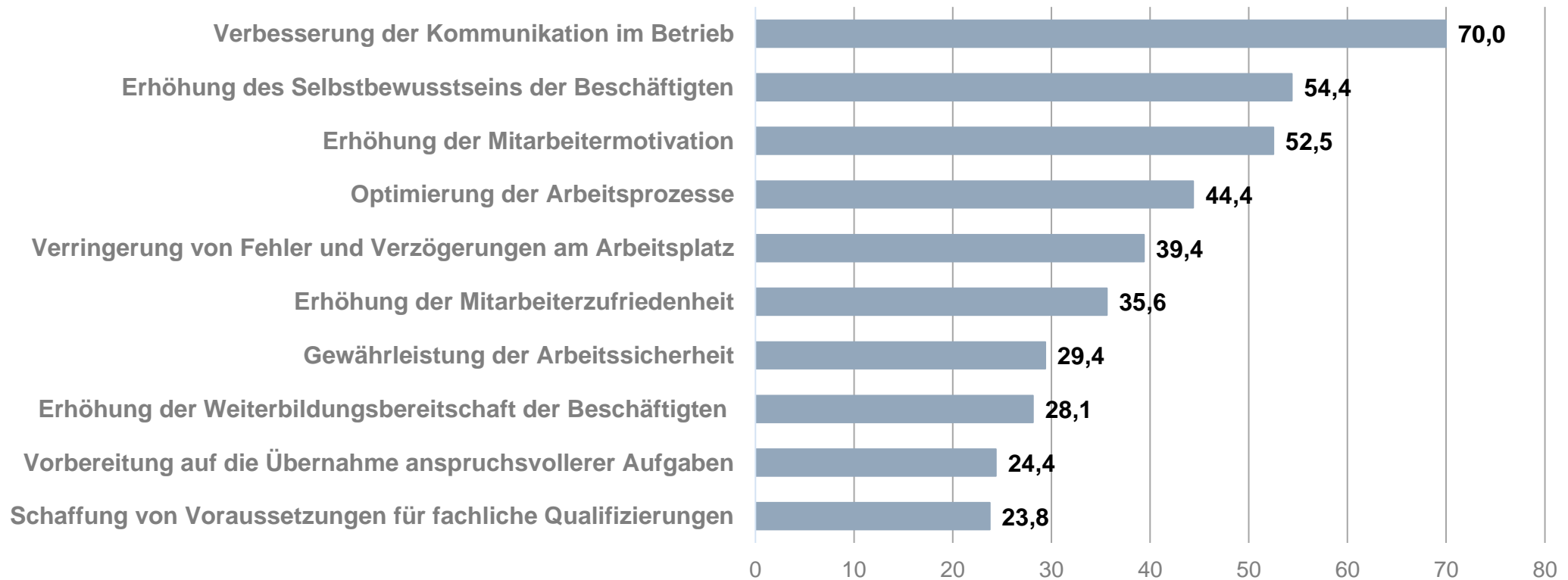

Agenda

- ▶ **Hintergrund zur arbeitsorientierten Grundbildung**
- ▶ **Das Projekt AlphaGrund**
- ▶ **Ausblick**

Ausblick

Hohe Bedeutung Alphabetisierung (Koalitionsvertrag)

Vernetzung der Alpha-Projekte

Innovationen/Weiterentwicklung der Angebote

Baustein für modulare Bildungskette (Bildungsaufstieg)



Prof. Dr. Axel Plünnecke

Leiter Bildung, Zuwanderung und Innovation
Institut der deutschen Wirtschaft Köln

☎ 0221 4981-701

✉ pluennecke@iwkoeln.de



Isabel Vahlhaus

Projektleiterin AlphaGrund qualifiziert
Institut der deutschen Wirtschaft Köln

☎ 0221 4981-769

✉ vahlhaus@iwkoeln.de

Dieses Projekt wird im Rahmen der AlphaDekade 2016-2026 mit Mitteln des BMBF unter dem Förderkennzeichen W146400 gefördert.

Partner des AlphaGrund-Projekts:

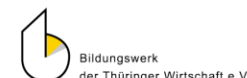

GEFÖRDERT VOM

